



# VAE



## VALIDATION DES ACQUIS DE L'EXPÉRIENCE

### OBJECTIFS

Obtenir tout ou partie d'un diplôme (du Ministère de l'Agriculture : du CAP au BTSA en passant par le BPA, BP ou CS) en faisant valider ses expériences, professionnelles, sociales ou de formation, bénévoles ou salariées.

### PRÉ-REQUIS / PUBLIC VISÉ

Toute personne justifiant d'une activité en rapport direct avec le contenu de la certification visée peut s'engager dans la démarche VAE pour obtenir un diplôme en lien avec ses expériences en cours ou passées.

De 2014 à 2023,  
au CFPPA de Châteauroux

19 candidats ont validé un diplôme  
par la voie de la VAE

100 % des candidats sont satisfaits de la  
formation

75 % des candidats l'ont obtenu lors du  
premier passage au jury !

### MODALITÉS D'ACCÈS

L'inscription du candidat dans une démarche de VAE est effectuée au terme de la validation par la DRAAF du dossier de recevabilité déposé par le candidat.

Cette validation d'inscription ne préjuge pas de l'obtention future du diplôme, décision relevant uniquement de la compétence du jury.

### FAITES VOUS ACCOMPAGNER

La démarche VAE implique la rédaction d'un dossier de validation et un entretien avec le jury.

Un accompagnement à la constitution de la recevabilité ainsi qu'à la rédaction du dossier est proposé par le CFPPA de Châteauroux.

Cet appui méthodologique d'une durée de 15h en général permet de décrire vos activités et de les rapprocher du référentiel du diplôme visé.

Il comportera également une préparation à l'entretien avec le jury.



C.F.P.P.A de l'Indre  
Route de Velles - CS 70529  
36018 CHÂTEAUROUX CEDEX

Tél : 02-54-53-11-00 Mail : [cfppa.chateauroux@educagri.fr](mailto:cfppa.chateauroux@educagri.fr)  
[www.naturapolis36.fr](http://www.naturapolis36.fr)

# Pendant la formation...

## MODALITÉS PÉDAGOGIQUES

- Accompagnement individuel
- En présentiel et/ ou distanciel (échanges mails)

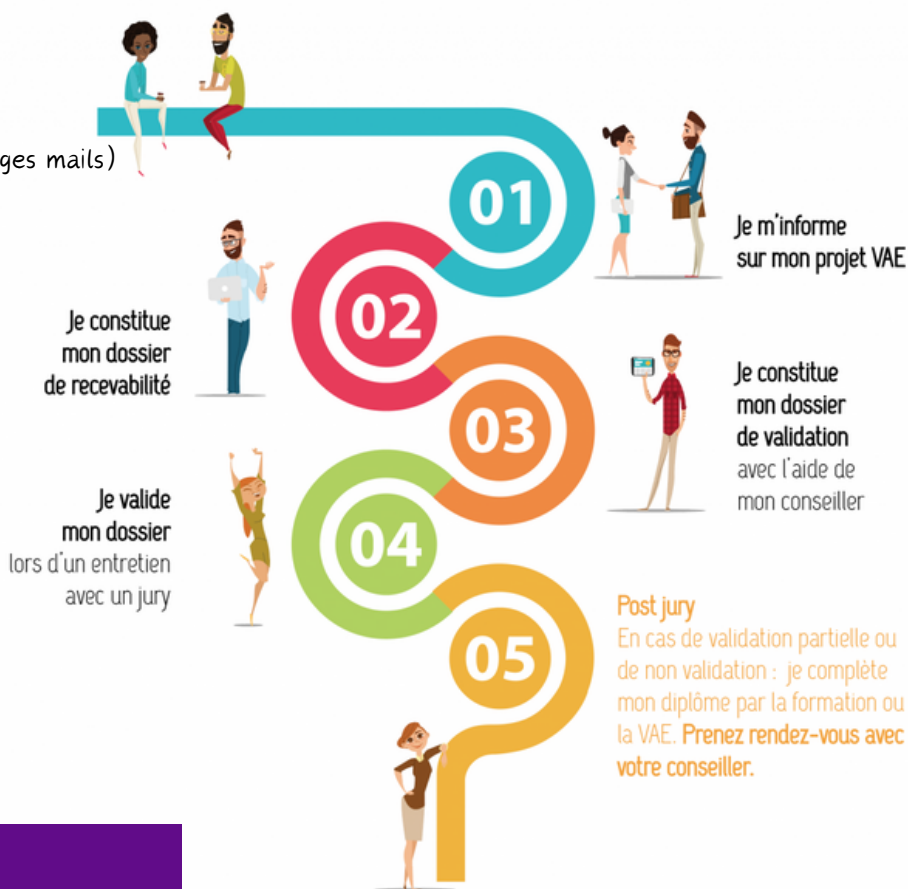

## TARIFS

Le tarif varie selon la durée de l'accompagnement.

A titre indicatif, un accompagnement standard de 15h coûte 1350€.

Financement possible par le CPF (Compte Personnel de Formation), par Transitions Pro, par l'employeur, par un OPCO, par France Travail.

## ACCÈS

Bus gratuit entre la gare et le CFA- CFPPA

ligne 7 "lycée agricole"

En voiture, parking réservé & gratuit



## CONTACT

Standard 02-54-53-11-00